

# YOKOHAMA GREEN ORCHESTRA

Johannes  
Brahms

J.ブラームス

交響曲第4番  
ホ短調 作品98

César  
Franck

C.フランク

交響曲ニ短調

## 第17回 定期演奏会

YOKOHAMA ♪ グリーンオーケストラ

指揮 松元宏康

# 2022.1.9 sun

12:50 OPEN 13:30 START

国立オリンピック記念青少年総合センター  
カルチャー棟大ホール

お問い合わせ ✉ [ygo.teien@gmail.com](mailto:ygo.teien@gmail.com)

ホームページ 🖥 <http://orchestra.main.jp/>



入場無料  
チケット不要

全席自由  
車椅子席あり

※未就学児の  
入場はご遠  
慮ください。



小田急線 参宮橋駅 徒歩7分  
地下鉄千代田線 代々木公園駅(4番出口) 徒歩10分  
※カルチャー棟は正門に入って左側

裏面の「感染防止へのご協力のお願い」を必ずご確認ください

# 感染防止へのご協力のお願い

以下の点にご理解、ご協力のほど何卒よろしくお願い申し上げます。

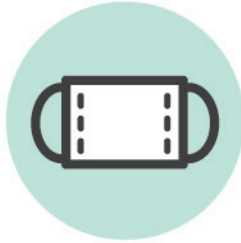

ご来場の際は  
マスクを着用し、  
手指消毒や  
こまめな手洗いを  
お願いいたします。



受付にて検温を  
お済ませの上  
ご入場ください。



クローク、  
傘立てはご利用  
いただけません。



出演者との面会、出演者  
に対する贈答品はお控え  
くださいますようお願いい  
たします。



感染の状況によっては、ご来場者数等を制限することがあります。  
詳しくは、当オーケストラのホームページ(表面ご参照)の  
「演奏会情報」をご確認ください。



感染拡大防止のためご来場時に、ご氏名・緊急連絡先等必要事項を所定  
の用紙にご記入いただき、ご提出いただきますので予めご了承ください。  
なお、ご提出いただいた個人情報は、感染拡大防止の目的のためにのみ  
利用し、保健所等の公的機関に提供することがあります。

**以下の場合には、ご来場をお控えくださいますようお願いいたします。**

- ① 37.5度以上の発熱や咳等のかぜの症状がある、その他体調がすぐれない。
- ② 過去2週間以内に発熱等のかぜの症状があった。
- ③ 過去2週間以内に発熱やPCR検査で陽性とされるなど感染の疑いがある人と同居している。
- ④ 過去2週間以内に入国制限を設けている国・地域に渡航していた。